

ОПИСАНИЕ МЕСТОПОЛОЖЕНИЯ ГРАНИЦ

Публичный сервитут в отношении земель и земельных участков в целях реконструкции и эксплуатации объекта "Реконструкция ГРС «Сальск» Ростовской области"

(наименование объекта, местоположение границ которого описано)

Сведения об объекте

№ п/п	Характеристики объекта	Описание характеристик
1	2	3
1	Местоположение объекта	Ростовская область, Сальский район, Егорлыкский район
2	Площадь объекта ± величина погрешности определения площади ($P \pm \Delta P$)	176297±735 кв.м
3	Иные характеристики объекта	Публичный сервитут на срок 10 лет для использования земель и земельных участков в целях реконструкции и эксплуатации объекта системы газоснабжения федерального значения "Реконструкция ГРС «Сальск» Ростовской области" Владелец публичного сервитута ПАО «Газпром»

ОПИСАНИЕ МЕСТОПОЛОЖЕНИЯ ГРАНИЦ
Публичный сервитут для реконструкции и эксплуатации объекта "Реконструкция ГРС
«Сальск» Ростовской области"

(наименование объекта, местоположение границ которого описано)

Сведения о местоположении границ объекта

1. Система координат МСК-61, зона 2					
2. Сведения о характерных точках границ объекта					
Обозначение характерных точек границ	Координаты, м		Метод определения координат характерной точки	Средняя квадратическа я погрешность положения характерной точки (M), м	Описание обозначения точки на местности (при наличии)
	X	Y			
1	2	3	4	5	6
1	347429,33	2272546,68	Аналитический метод	0,50	-
2	347467,14	2272590,01	Аналитический метод	0,50	-
3	347465,15	2272590,31	Аналитический метод	0,50	-
4	347460,30	2272585,12	Аналитический метод	0,50	-
5	347457,99	2272583,19	Аналитический метод	0,50	-
6	347456,55	2272582,18	Аналитический метод	0,50	-
7	347455,04	2272581,33	Аналитический метод	0,50	-
8	347452,66	2272580,43	Аналитический метод	0,50	-
9	347451,85	2272580,26	Аналитический метод	0,50	-
10	347446,98	2272580,45	Аналитический метод	0,50	-
11	347446,31	2272580,65	Аналитический метод	0,50	-
12	347447,03	2272581,48	Аналитический метод	0,50	-
13	347445,68	2272581,76	Аналитический метод	0,50	-
14	347444,37	2272582,05	Аналитический метод	0,50	-
15	347442,40	2272582,84	Аналитический метод	0,50	-
16	347440,48	2272583,98	Аналитический метод	0,50	-
17	347438,64	2272585,45	Аналитический метод	0,50	-
18	347436,88	2272587,19	Аналитический метод	0,50	-
19	347434,22	2272590,39	Аналитический метод	0,50	-

ОПИСАНИЕ МЕСТОПОЛОЖЕНИЯ ГРАНИЦ
Публичный сервитут для реконструкции и эксплуатации объекта "Реконструкция ГРС
«Сальск» Ростовской области"

(наименование объекта, местоположение границ которого описано)

Сведения о местоположении границ объекта

1	2	3	4	5	6
20	347443,87	2272597,09	Аналитический метод	0,50	-
21	347446,52	2272597,62	Аналитический метод	0,50	-
22	347445,43	2272600,71	Аналитический метод	0,50	-
23	347454,49	2272621,65	Аналитический метод	0,50	-
24	347448,00	2272626,82	Аналитический метод	0,50	-
25	347440,76	2272610,06	Аналитический метод	0,50	-
26	347425,73	2272653,33	Аналитический метод	0,50	-
27	347413,48	2272648,40	Аналитический метод	0,50	-
28	347397,40	2272643,78	Аналитический метод	0,50	-
29	347393,48	2272657,40	Аналитический метод	0,50	-
30	347371,66	2272650,13	Аналитический метод	0,50	-
31	347365,97	2272648,24	Аналитический метод	0,50	-
32	347362,36	2272647,03	Аналитический метод	0,50	-
33	347369,74	2272624,89	Аналитический метод	0,50	-
34	347377,08	2272602,87	Аналитический метод	0,50	-
35	347361,18	2272597,27	Аналитический метод	0,50	-
36	347290,72	2272590,62	Аналитический метод	0,50	-
37	347286,71	2272590,35	Аналитический метод	0,50	-
38	347285,35	2272590,49	Аналитический метод	0,50	-
39	347284,01	2272590,81	Аналитический метод	0,50	-
40	347282,73	2272591,30	Аналитический метод	0,50	-
41	347281,53	2272591,95	Аналитический метод	0,50	-
42	346756,35	2273026,34	Аналитический метод	0,50	-
43	346751,95	2273029,71	Аналитический метод	0,50	-

ОПИСАНИЕ МЕСТОПОЛОЖЕНИЯ ГРАНИЦ
Публичный сервитут для реконструкции и эксплуатации объекта "Реконструкция ГРС
«Сальск» Ростовской области"

(наименование объекта, местоположение границ которого описано)

Сведения о местоположении границ объекта

1	2	3	4	5	6
44	346748,49	2273031,70	Аналитический метод	0,50	-
45	346745,12	2273033,15	Аналитический метод	0,50	-
46	346715,99	2273043,80	Аналитический метод	0,50	-
47	346717,05	2273050,42	Аналитический метод	0,50	-
48	346719,75	2273050,07	Аналитический метод	0,50	-
49	346720,10	2273052,71	Аналитический метод	0,50	-
50	346712,16	2273053,75	Аналитический метод	0,50	-
51	346709,81	2273046,06	Аналитический метод	0,50	-
52	346699,91	2273049,69	Аналитический метод	0,50	-
53	346698,49	2273050,29	Аналитический метод	0,50	-
54	346696,44	2273051,63	Аналитический метод	0,50	-
55	346694,73	2273053,39	Аналитический метод	0,50	-
56	346669,95	2273094,28	Аналитический метод	0,50	-
57	346666,91	2273098,91	Аналитический метод	0,50	-
58	346664,30	2273101,93	Аналитический метод	0,50	-
59	346661,60	2273104,41	Аналитический метод	0,50	-
60	346469,86	2273261,78	Аналитический метод	0,50	-
61	346413,14	2273317,55	Аналитический метод	0,50	-
62	346363,20	2273351,34	Аналитический метод	0,50	-
63	346167,84	2273503,21	Аналитический метод	0,50	-
64	346164,48	2273505,63	Аналитический метод	0,50	-
65	346161,55	2273507,26	Аналитический метод	0,50	-
66	346158,46	2273508,60	Аналитический метод	0,50	-
67	346155,52	2273509,52	Аналитический метод	0,50	-

ОПИСАНИЕ МЕСТОПОЛОЖЕНИЯ ГРАНИЦ
Публичный сервитут для реконструкции и эксплуатации объекта "Реконструкция ГРС
«Сальск» Ростовской области"

(наименование объекта, местоположение границ которого описано)

Сведения о местоположении границ объекта

1	2	3	4	5	6
68	345929,67	2273568,39	Аналитический метод	0,50	-
69	345928,11	2273568,90	Аналитический метод	0,50	-
70	345926,91	2273569,46	Аналитический метод	0,50	-
71	345925,80	2273570,15	Аналитический метод	0,50	-
72	345924,77	2273570,98	Аналитический метод	0,50	-
73	345923,86	2273571,92	Аналитический метод	0,50	-
74	345844,00	2273690,96	Аналитический метод	0,50	-
75	345843,23	2273692,25	Аналитический метод	0,50	-
76	345842,34	2273694,54	Аналитический метод	0,50	-
77	345828,62	2273782,47	Аналитический метод	0,50	-
78	345827,86	2273786,23	Аналитический метод	0,50	-
79	345826,74	2273789,62	Аналитический метод	0,50	-
80	345825,26	2273792,87	Аналитический метод	0,50	-
81	345823,59	2273795,69	Аналитический метод	0,50	-
82	345809,73	2273816,38	Аналитический метод	0,50	-
83	345807,71	2273819,06	Аналитический метод	0,50	-
84	345805,19	2273821,72	Аналитический метод	0,50	-
85	345802,40	2273824,08	Аналитический метод	0,50	-
86	345799,35	2273826,12	Аналитический метод	0,50	-
87	345796,37	2273827,67	Аналитический метод	0,50	-
88	345737,01	2273854,32	Аналитический метод	0,50	-
89	345735,72	2273854,99	Аналитический метод	0,50	-
90	345734,77	2273855,62	Аналитический метод	0,50	-
91	345733,09	2273857,18	Аналитический метод	0,50	-

ОПИСАНИЕ МЕСТОПОЛОЖЕНИЯ ГРАНИЦ
Публичный сервитут для реконструкции и эксплуатации объекта "Реконструкция ГРС
«Сальск» Ростовской области"

(наименование объекта, местоположение границ которого описано)

Сведения о местоположении границ объекта

1	2	3	4	5	6
92	345729,37	2273862,45	Аналитический метод	0,50	-
93	345734,35	2273866,42	Аналитический метод	0,50	-
94	345736,11	2273864,34	Аналитический метод	0,50	-
95	345738,15	2273866,06	Аналитический метод	0,50	-
96	345733,00	2273872,18	Аналитический метод	0,50	-
97	345725,66	2273867,84	Аналитический метод	0,50	-
98	345699,91	2273905,26	Аналитический метод	0,50	-
99	345686,08	2273925,36	Аналитический метод	0,50	-
100	345665,15	2273955,78	Аналитический метод	0,50	-
101	345661,76	2273960,47	Аналитический метод	0,50	-
102	345659,45	2273963,02	Аналитический метод	0,50	-
103	345557,24	2274049,82	Аналитический метод	0,50	-
104	345556,14	2274050,87	Аналитический метод	0,50	-
105	345554,74	2274052,79	Аналитический метод	0,50	-
106	345553,84	2274054,99	Аналитический метод	0,50	-
107	345553,48	2274057,34	Аналитический метод	0,50	-
108	345553,68	2274059,71	Аналитический метод	0,50	-
109	345560,25	2274079,47	Аналитический метод	0,50	-
110	345565,88	2274077,39	Аналитический метод	0,50	-
111	345565,01	2274074,81	Аналитический метод	0,50	-
112	345567,53	2274073,96	Аналитический метод	0,50	-
113	345570,08	2274081,54	Аналитический метод	0,50	-
114	345562,35	2274085,71	Аналитический метод	0,50	-
115	345567,74	2274101,68	Аналитический метод	0,50	-

ОПИСАНИЕ МЕСТОПОЛОЖЕНИЯ ГРАНИЦ
Публичный сервитут для реконструкции и эксплуатации объекта "Реконструкция ГРС
«Сальск» Ростовской области"

(наименование объекта, местоположение границ которого описано)

Сведения о местоположении границ объекта

1	2	3	4	5	6
116	345572,76	2274099,29	Аналитический метод	0,50	-
117	345571,66	2274096,79	Аналитический метод	0,50	-
118	345574,09	2274095,72	Аналитический метод	0,50	-
119	345577,34	2274103,02	Аналитический метод	0,50	-
120	345569,86	2274107,97	Аналитический метод	0,50	-
121	345581,29	2274141,88	Аналитический метод	0,50	-
122	345582,42	2274144,93	Аналитический метод	0,50	-
123	345583,10	2274146,20	Аналитический метод	0,50	-
124	345584,49	2274148,16	Аналитический метод	0,50	-
125	345587,50	2274145,84	Аналитический метод	0,50	-
126	345592,32	2274152,10	Аналитический метод	0,50	-
127	345596,02	2274162,14	Аналитический метод	0,50	-
128	345573,82	2274180,17	Аналитический метод	0,50	-
129	345567,20	2274171,59	Аналитический метод	0,50	-
130	345563,54	2274166,84	Аналитический метод	0,50	-
131	345561,42	2274164,10	Аналитический метод	0,50	-
132	345559,13	2274160,76	Аналитический метод	0,50	-
133	345557,00	2274156,76	Аналитический метод	0,50	-
134	345555,49	2274153,00	Аналитический метод	0,50	-
135	345551,14	2274140,09	Аналитический метод	0,50	-
136	345548,26	2274131,56	Аналитический метод	0,50	-
137	345545,75	2274124,10	Аналитический метод	0,50	-
138	345543,98	2274124,88	Аналитический метод	0,50	-
139	345540,73	2274117,58	Аналитический метод	0,50	-

ОПИСАНИЕ МЕСТОПОЛОЖЕНИЯ ГРАНИЦ**Публичный сервитут для реконструкции и эксплуатации объекта "Реконструкция ГРС
«Сальск» Ростовской области"**

(наименование объекта, местоположение границ которого описано)

Сведения о местоположении границ объекта

1	2	3	4	5	6
140	345543,03	2274116,05	Аналитический метод	0,50	-
141	345537,43	2274099,43	Аналитический метод	0,50	-
142	345534,91	2274100,28	Аналитический метод	0,50	-
143	345532,33	2274092,71	Аналитический метод	0,50	-
144	345534,73	2274091,42	Аналитический метод	0,50	-
145	345527,28	2274069,33	Аналитический метод	0,50	-
146	345526,23	2274065,44	Аналитический метод	0,50	-
147	345525,56	2274060,96	Аналитический метод	0,50	-
148	345525,44	2274056,42	Аналитический метод	0,50	-
149	345525,86	2274051,91	Аналитический метод	0,50	-
150	345526,81	2274047,48	Аналитический метод	0,50	-
151	345528,29	2274043,19	Аналитический метод	0,50	-
152	345530,26	2274039,10	Аналитический метод	0,50	-
153	345532,71	2274035,28	Аналитический метод	0,50	-
154	345535,59	2274031,78	Аналитический метод	0,50	-
155	345538,50	2274029,00	Аналитический метод	0,50	-
156	345638,53	2273944,24	Аналитический метод	0,50	-
157	345640,15	2273942,61	Аналитический метод	0,50	-
158	345662,55	2273910,10	Аналитический метод	0,50	-
159	345676,26	2273890,20	Аналитический метод	0,50	-
160	345701,28	2273853,87	Аналитический метод	0,50	-
161	345698,76	2273851,76	Аналитический метод	0,50	-
162	345700,48	2273849,73	Аналитический метод	0,50	-
163	345700,87	2273850,07	Аналитический метод	0,50	-

ОПИСАНИЕ МЕСТОПОЛОЖЕНИЯ ГРАНИЦ**Публичный сервитут для реконструкции и эксплуатации объекта "Реконструкция ГРС
«Сальск» Ростовской области"**

(наименование объекта, местоположение границ которого описано)

Сведения о местоположении границ объекта

1	2	3	4	5	6
164	345703,68	2273845,98	Аналитический метод	0,50	-
165	345705,83	2273847,45	Аналитический метод	0,50	-
166	345709,89	2273841,55	Аналитический метод	0,50	-
167	345711,50	2273839,33	Аналитический метод	0,50	-
168	345714,78	2273835,83	Аналитический метод	0,50	-
169	345718,01	2273833,14	Аналитический метод	0,50	-
170	345721,52	2273830,81	Аналитический метод	0,50	-
171	345724,84	2273829,09	Аналитический метод	0,50	-
172	345784,18	2273802,44	Аналитический метод	0,50	-
173	345785,08	2273801,98	Аналитический метод	0,50	-
174	345785,93	2273801,34	Аналитический метод	0,50	-
175	345799,90	2273780,74	Аналитический метод	0,50	-
176	345800,62	2273779,43	Аналитический метод	0,50	-
177	345814,47	2273691,00	Аналитический метод	0,50	-
178	345815,26	2273687,27	Аналитический метод	0,50	-
179	345815,94	2273685,20	Аналитический метод	0,50	-
180	345816,72	2273682,66	Аналитический метод	0,50	-
181	345817,91	2273680,13	Аналитический метод	0,50	-
182	345819,19	2273677,82	Аналитический метод	0,50	-
183	345821,27	2273674,57	Аналитический метод	0,50	-
184	345900,07	2273556,95	Аналитический метод	0,50	-
185	345902,60	2273553,61	Аналитический метод	0,50	-
186	345905,88	2273550,24	Аналитический метод	0,50	-
187	345909,55	2273547,29	Аналитический метод	0,50	-

ОПИСАНИЕ МЕСТОПОЛОЖЕНИЯ ГРАНИЦ**Публичный сервитут для реконструкции и эксплуатации объекта "Реконструкция ГРС
«Сальск» Ростовской области"**

(наименование объекта, местоположение границ которого описано)

Сведения о местоположении границ объекта

1	2	3	4	5	6
188	345913,54	2273544,80	Аналитический метод	0,50	-
189	345917,81	2273542,81	Аналитический метод	0,50	-
190	345921,79	2273541,51	Аналитический метод	0,50	-
191	346032,50	2273512,65	Аналитический метод	0,50	-
192	346048,96	2273508,36	Аналитический метод	0,50	-
193	346147,77	2273482,61	Аналитический метод	0,50	-
194	346149,15	2273482,12	Аналитический метод	0,50	-
195	346346,74	2273328,67	Аналитический метод	0,50	-
196	346395,33	2273295,80	Аналитический метод	0,50	-
197	346415,14	2273276,31	Аналитический метод	0,50	-
198	346414,96	2273275,77	Аналитический метод	0,50	-
199	346419,94	2273268,80	Аналитический метод	0,50	-
200	346422,62	2273268,96	Аналитический метод	0,50	-
201	346451,13	2273240,93	Аналитический метод	0,50	-
202	346643,22	2273083,27	Аналитический метод	0,50	-
203	346644,70	2273081,79	Аналитический метод	0,50	-
204	346670,30	2273039,52	Аналитический метод	0,50	-
205	346672,51	2273036,29	Аналитический метод	0,50	-
206	346675,38	2273032,97	Аналитический метод	0,50	-
207	346678,60	2273029,99	Аналитический метод	0,50	-
208	346682,14	2273027,39	Аналитический метод	0,50	-
209	346685,95	2273025,21	Аналитический метод	0,50	-
210	346689,55	2273023,66	Аналитический метод	0,50	-
211	346701,16	2273019,41	Аналитический метод	0,50	-

ОПИСАНИЕ МЕСТОПОЛОЖЕНИЯ ГРАНИЦ
Публичный сервитут для реконструкции и эксплуатации объекта "Реконструкция ГРС
«Сальск» Ростовской области"

(наименование объекта, местоположение границ которого описано)

Сведения о местоположении границ объекта

1	2	3	4	5	6
212	346700,97	2273018,23	Аналитический метод	0,50	-
213	346700,63	2273015,58	Аналитический метод	0,50	-
214	346708,56	2273014,55	Аналитический метод	0,50	-
215	346709,16	2273016,49	Аналитический метод	0,50	-
216	346734,76	2273007,13	Аналитический метод	0,50	-
217	346736,63	2273006,22	Аналитический метод	0,50	-
218	346742,63	2273001,35	Аналитический метод	0,50	-
219	346747,25	2272997,53	Аналитический метод	0,50	-
220	347246,74	2272584,24	Аналитический метод	0,50	-
221	347249,40	2272556,16	Аналитический метод	0,50	-
222	347339,73	2272564,69	Аналитический метод	0,50	-
223	347363,19	2272565,85	Аналитический метод	0,50	-
224	347394,49	2272576,87	Аналитический метод	0,50	-
225	347406,59	2272559,28	Аналитический метод	0,50	-
226	347421,13	2272569,28	Аналитический метод	0,50	-
227	347424,53	2272564,33	Аналитический метод	0,50	-
228	347427,31	2272566,24	Аналитический метод	0,50	-
229	347432,13	2272569,20	Аналитический метод	0,50	-
230	347432,63	2272569,27	Аналитический метод	0,50	-
231	347433,13	2272569,16	Аналитический метод	0,50	-
232	347433,57	2272568,88	Аналитический метод	0,50	-
233	347433,88	2272568,46	Аналитический метод	0,50	-
234	347434,01	2272567,99	Аналитический метод	0,50	-
235	347434,35	2272566,85	Аналитический метод	0,50	-

ОПИСАНИЕ МЕСТОПОЛОЖЕНИЯ ГРАНИЦ
Публичный сервитут для реконструкции и эксплуатации объекта "Реконструкция ГРС
«Сальск» Ростовской области"

(наименование объекта, местоположение границ которого описано)

Сведения о местоположении границ объекта

1	2	3	4	5	6
236	347435,10	2272567,71	Аналитический метод	0,50	-
237	347436,00	2272565,14	Аналитический метод	0,50	-
238	347436,27	2272563,06	Аналитический метод	0,50	-
239	347436,15	2272560,88	Аналитический метод	0,50	-
240	347435,65	2272558,70	Аналитический метод	0,50	-
241	347434,34	2272555,94	Аналитический метод	0,50	-
242	347432,65	2272553,33	Аналитический метод	0,50	-
243	347428,19	2272547,65	Аналитический метод	0,50	-
1	347429,33	2272546,68	Аналитический метод	0,50	-
244	336899,68	2338433,14	Аналитический метод	0,50	-
245	336903,16	2338466,99	Аналитический метод	0,50	-
246	336914,16	2338465,88	Аналитический метод	0,50	-
247	336917,21	2338492,73	Аналитический метод	0,50	-
248	336913,34	2338493,13	Аналитический метод	0,50	-
249	336910,35	2338496,87	Аналитический метод	0,50	-
250	336913,24	2338519,58	Аналитический метод	0,50	-
251	336913,96	2338523,43	Аналитический метод	0,50	-
252	336915,33	2338529,93	Аналитический метод	0,50	-
253	336916,47	2338534,42	Аналитический метод	0,50	-
254	336917,36	2338537,27	Аналитический метод	0,50	-
255	336918,60	2338540,50	Аналитический метод	0,50	-
256	336919,82	2338543,08	Аналитический метод	0,50	-
257	336921,26	2338545,55	Аналитический метод	0,50	-
258	336923,04	2338548,12	Аналитический метод	0,50	-

ОПИСАНИЕ МЕСТОПОЛОЖЕНИЯ ГРАНИЦ**Публичный сервитут для реконструкции и эксплуатации объекта "Реконструкция ГРС
«Сальск» Ростовской области"**

(наименование объекта, местоположение границ которого описано)

Сведения о местоположении границ объекта

1	2	3	4	5	6
259	336923,83	2338549,09	Аналитический метод	0,50	-
260	336925,51	2338550,87	Аналитический метод	0,50	-
261	336927,18	2338552,41	Аналитический метод	0,50	-
262	336929,27	2338554,02	Аналитический метод	0,50	-
263	336931,53	2338555,36	Аналитический метод	0,50	-
264	336933,88	2338556,40	Аналитический метод	0,50	-
265	336936,15	2338557,10	Аналитический метод	0,50	-
266	336938,51	2338557,56	Аналитический метод	0,50	-
267	336941,37	2338557,76	Аналитический метод	0,50	-
268	336943,09	2338557,70	Аналитический метод	0,50	-
269	336946,69	2338558,09	Аналитический метод	0,50	-
270	336948,63	2338558,27	Аналитический метод	0,50	-
271	336953,04	2338558,29	Аналитический метод	0,50	-
272	336956,87	2338558,14	Аналитический метод	0,50	-
273	336959,61	2338558,07	Аналитический метод	0,50	-
274	336963,41	2338558,28	Аналитический метод	0,50	-
275	336967,19	2338558,87	Аналитический метод	0,50	-
276	336971,03	2338559,90	Аналитический метод	0,50	-
277	336972,92	2338560,56	Аналитический метод	0,50	-
278	336974,77	2338561,33	Аналитический метод	0,50	-
279	336976,65	2338562,23	Аналитический метод	0,50	-
280	336978,48	2338563,24	Аналитический метод	0,50	-
281	336980,25	2338564,35	Аналитический метод	0,50	-
282	336981,97	2338565,57	Аналитический метод	0,50	-

ОПИСАНИЕ МЕСТОПОЛОЖЕНИЯ ГРАНИЦ**Публичный сервитут для реконструкции и эксплуатации объекта "Реконструкция ГРС
«Сальск» Ростовской области"**

(наименование объекта, местоположение границ которого описано)

Сведения о местоположении границ объекта

1	2	3	4	5	6
283	336984,48	2338567,64	Аналитический метод	0,50	-
284	336985,88	2338569,00	Аналитический метод	0,50	-
285	336987,21	2338570,41	Аналитический метод	0,50	-
286	336988,87	2338572,47	Аналитический метод	0,50	-
287	336990,34	2338574,56	Аналитический метод	0,50	-
288	336991,06	2338575,70	Аналитический метод	0,50	-
289	336992,86	2338578,97	Аналитический метод	0,50	-
290	336994,58	2338582,93	Аналитический метод	0,50	-
291	336995,40	2338585,23	Аналитический метод	0,50	-
292	336996,19	2338587,88	Аналитический метод	0,50	-
293	336997,10	2338591,70	Аналитический метод	0,50	-
294	336997,86	2338596,16	Аналитический метод	0,50	-
295	336998,11	2338598,05	Аналитический метод	0,50	-
296	336998,61	2338603,63	Аналитический метод	0,50	-
297	336999,00	2338612,60	Аналитический метод	0,50	-
298	337003,11	2338694,12	Аналитический метод	0,50	-
299	337003,57	2338698,44	Аналитический метод	0,50	-
300	337004,31	2338704,09	Аналитический метод	0,50	-
301	337004,92	2338707,64	Аналитический метод	0,50	-
302	337005,57	2338710,59	Аналитический метод	0,50	-
303	337006,34	2338713,44	Аналитический метод	0,50	-
304	337007,58	2338716,99	Аналитический метод	0,50	-
305	337009,06	2338720,23	Аналитический метод	0,50	-
306	337010,21	2338722,30	Аналитический метод	0,50	-

ОПИСАНИЕ МЕСТОПОЛОЖЕНИЯ ГРАНИЦ
Публичный сервитут для реконструкции и эксплуатации объекта "Реконструкция ГРС
«Сальск» Ростовской области"

(наименование объекта, местоположение границ которого описано)

Сведения о местоположении границ объекта

1	2	3	4	5	6
307	337010,94	2338723,45	Аналитический метод	0,50	-
308	337012,52	2338725,56	Аналитический метод	0,50	-
309	337014,94	2338728,16	Аналитический метод	0,50	-
310	337017,51	2338730,41	Аналитический метод	0,50	-
311	337019,72	2338732,00	Аналитический метод	0,50	-
312	337022,93	2338733,76	Аналитический метод	0,50	-
313	337025,40	2338734,84	Аналитический метод	0,50	-
314	337028,54	2338735,91	Аналитический метод	0,50	-
315	337031,28	2338736,63	Аналитический метод	0,50	-
316	337034,21	2338737,23	Аналитический метод	0,50	-
317	337037,33	2338737,72	Аналитический метод	0,50	-
318	337042,02	2338738,26	Аналитический метод	0,50	-
319	337049,63	2338738,82	Аналитический метод	0,50	-
320	337056,93	2338738,91	Аналитический метод	0,50	-
321	337059,03	2338692,84	Аналитический метод	0,50	-
322	337057,03	2338692,75	Аналитический метод	0,50	-
323	337057,49	2338682,76	Аналитический метод	0,50	-
324	337062,48	2338682,99	Аналитический метод	0,50	-
325	337063,85	2338653,02	Аналитический метод	0,50	-
326	337073,84	2338653,48	Аналитический метод	0,50	-
327	337072,02	2338693,44	Аналитический метод	0,50	-
328	337065,02	2338693,12	Аналитический метод	0,50	-
329	337062,93	2338738,94	Аналитический метод	0,50	-
330	337066,79	2338738,95	Аналитический метод	0,50	-

ОПИСАНИЕ МЕСТОПОЛОЖЕНИЯ ГРАНИЦ
Публичный сервитут для реконструкции и эксплуатации объекта "Реконструкция ГРС
«Сальск» Ростовской области"

(наименование объекта, местоположение границ которого описано)

Сведения о местоположении границ объекта

1	2	3	4	5	6
331	337086,80	2338738,99	Аналитический метод	0,50	-
332	337106,79	2338739,11	Аналитический метод	0,50	-
333	337121,29	2338739,16	Аналитический метод	0,50	-
334	337176,66	2338666,95	Аналитический метод	0,50	-
335	337174,02	2338717,75	Аналитический метод	0,50	-
336	337178,52	2338718,03	Аналитический метод	0,50	-
337	337174,94	2338774,30	Аналитический метод	0,50	-
338	337170,38	2338774,06	Аналитический метод	0,50	-
339	337166,55	2338822,01	Аналитический метод	0,50	-
340	337120,66	2338751,08	Аналитический метод	0,50	-
341	337106,73	2338750,94	Аналитический метод	0,50	-
342	337062,40	2338750,71	Аналитический метод	0,50	-
343	337060,99	2338781,56	Аналитический метод	0,50	-
344	337058,14	2338844,00	Аналитический метод	0,50	-
345	337063,79	2338850,10	Аналитический метод	0,50	-
346	337064,83	2338849,13	Аналитический метод	0,50	-
347	337069,93	2338854,59	Аналитический метод	0,50	-
348	337065,65	2338858,64	Аналитический метод	0,50	-
349	337069,74	2338865,05	Аналитический метод	0,50	-
350	337074,35	2338861,96	Аналитический метод	0,50	-
351	337075,31	2338861,41	Аналитический метод	0,50	-
352	337076,44	2338861,04	Аналитический метод	0,50	-
353	337077,70	2338860,89	Аналитический метод	0,50	-
354	337078,83	2338860,94	Аналитический метод	0,50	-

ОПИСАНИЕ МЕСТОПОЛОЖЕНИЯ ГРАНИЦ**Публичный сервитут для реконструкции и эксплуатации объекта "Реконструкция ГРС
«Сальск» Ростовской области"**

(наименование объекта, местоположение границ которого описано)

Сведения о местоположении границ объекта

1	2	3	4	5	6
355	337080,07	2338861,23	Аналитический метод	0,50	-
356	337081,68	2338862,06	Аналитический метод	0,50	-
357	337082,70	2338862,95	Аналитический метод	0,50	-
358	337084,46	2338865,45	Аналитический метод	0,50	-
359	337087,46	2338864,70	Аналитический метод	0,50	-
360	337090,51	2338864,23	Аналитический метод	0,50	-
361	337092,97	2338864,07	Аналитический метод	0,50	-
362	337096,36	2338864,16	Аналитический метод	0,50	-
363	337099,79	2338864,63	Аналитический метод	0,50	-
364	337101,68	2338865,05	Аналитический метод	0,50	-
365	337103,45	2338865,56	Аналитический метод	0,50	-
366	337105,01	2338866,10	Аналитический метод	0,50	-
367	337107,53	2338867,17	Аналитический метод	0,50	-
368	337110,32	2338868,68	Аналитический метод	0,50	-
369	337113,30	2338870,73	Аналитический метод	0,50	-
370	337114,54	2338871,74	Аналитический метод	0,50	-
371	337123,10	2338880,07	Аналитический метод	0,50	-
372	337124,21	2338879,04	Аналитический метод	0,50	-
373	337132,05	2338887,41	Аналитический метод	0,50	-
374	337126,51	2338892,59	Аналитический метод	0,50	-
375	337122,81	2338894,93	Аналитический метод	0,50	-
376	337122,85	2338897,59	Аналитический метод	0,50	-
377	337122,46	2338904,84	Аналитический метод	0,50	-
378	337130,40	2338905,24	Аналитический метод	0,50	-

ОПИСАНИЕ МЕСТОПОЛОЖЕНИЯ ГРАНИЦ**Публичный сервитут для реконструкции и эксплуатации объекта "Реконструкция ГРС
«Сальск» Ростовской области"**

(наименование объекта, местоположение границ которого описано)

Сведения о местоположении границ объекта

1	2	3	4	5	6
379	337130,20	2338909,22	Аналитический метод	0,50	-
380	337125,15	2338908,96	Аналитический метод	0,50	-
381	337124,87	2338913,83	Аналитический метод	0,50	-
382	337121,99	2338913,67	Аналитический метод	0,50	-
383	337121,74	2338918,36	Аналитический метод	0,50	-
384	337120,03	2338941,29	Аналитический метод	0,50	-
385	337123,20	2338942,16	Аналитический метод	0,50	-
386	337122,15	2338946,02	Аналитический метод	0,50	-
387	337119,69	2338945,35	Аналитический метод	0,50	-
388	337119,16	2338951,54	Аналитический метод	0,50	-
389	337126,70	2338952,19	Аналитический метод	0,50	-
390	337126,13	2338962,34	Аналитический метод	0,50	-
391	337118,66	2338962,02	Аналитический метод	0,50	-
392	337118,53	2338968,94	Аналитический метод	0,50	-
393	337119,92	2338973,12	Аналитический метод	0,50	-
394	337123,01	2338977,17	Аналитический метод	0,50	-
395	337124,08	2338977,70	Аналитический метод	0,50	-
396	337125,23	2338978,10	Аналитический метод	0,50	-
397	337126,41	2338978,37	Аналитический метод	0,50	-
398	337127,61	2338978,50	Аналитический метод	0,50	-
399	337127,37	2338983,00	Аналитический метод	0,50	-
400	337116,61	2338982,43	Аналитический метод	0,50	-
401	337110,95	2338981,27	Аналитический метод	0,50	-
402	337105,57	2338978,77	Аналитический метод	0,50	-

ОПИСАНИЕ МЕСТОПОЛОЖЕНИЯ ГРАНИЦ
Публичный сервитут для реконструкции и эксплуатации объекта "Реконструкция ГРС
«Сальск» Ростовской области"

(наименование объекта, местоположение границ которого описано)

Сведения о местоположении границ объекта

1	2	3	4	5	6
403	337106,30	2339000,94	Аналитический метод	0,50	-
404	337114,90	2339017,12	Аналитический метод	0,50	-
405	337115,85	2339017,35	Аналитический метод	0,50	-
406	337140,26	2339042,11	Аналитический метод	0,50	-
407	337142,75	2339040,68	Аналитический метод	0,50	-
408	337143,72	2339040,92	Аналитический метод	0,50	-
409	337142,82	2339044,70	Аналитический метод	0,50	-
410	337143,83	2339045,73	Аналитический метод	0,50	-
411	337177,57	2339052,11	Аналитический метод	0,50	-
412	337174,84	2339069,72	Аналитический метод	0,50	-
413	337166,94	2339068,50	Аналитический метод	0,50	-
414	337168,48	2339058,53	Аналитический метод	0,50	-
415	337139,89	2339053,13	Аналитический метод	0,50	-
416	337133,94	2339047,10	Аналитический метод	0,50	-
417	337133,30	2339046,92	Аналитический метод	0,50	-
418	337133,38	2339046,59	Аналитический метод	0,50	-
419	337110,15	2339022,97	Аналитический метод	0,50	-
420	337110,34	2339021,56	Аналитический метод	0,50	-
421	337100,35	2339002,51	Аналитический метод	0,50	-
422	337099,34	2338971,62	Аналитический метод	0,50	-
423	337096,78	2338968,69	Аналитический метод	0,50	-
424	337093,73	2338961,26	Аналитический метод	0,50	-
425	337095,12	2338960,69	Аналитический метод	0,50	-
426	337096,45	2338958,00	Аналитический метод	0,50	-

ОПИСАНИЕ МЕСТОПОЛОЖЕНИЯ ГРАНИЦ**Публичный сервитут для реконструкции и эксплуатации объекта "Реконструкция ГРС
«Сальск» Ростовской области"**

(наименование объекта, местоположение границ которого описано)

Сведения о местоположении границ объекта

1	2	3	4	5	6
427	337098,26	2338958,86	Аналитический метод	0,50	-
428	337098,92	2338958,96	Аналитический метод	0,50	-
429	337098,97	2338950,11	Аналитический метод	0,50	-
430	337074,76	2338965,46	Аналитический метод	0,50	-
431	337071,55	2338960,39	Аналитический метод	0,50	-
432	337096,47	2338944,59	Аналитический метод	0,50	-
433	337096,70	2338944,30	Аналитический метод	0,50	-
434	337096,97	2338943,81	Аналитический метод	0,50	-
435	337097,11	2338942,69	Аналитический метод	0,50	-
436	337097,05	2338941,34	Аналитический метод	0,50	-
437	337096,95	2338940,95	Аналитический метод	0,50	-
438	337081,46	2338916,76	Аналитический метод	0,50	-
439	337081,80	2338896,73	Аналитический метод	0,50	-
440	337078,44	2338891,50	Аналитический метод	0,50	-
441	337076,66	2338893,04	Аналитический метод	0,50	-
442	337073,05	2338895,15	Аналитический метод	0,50	-
443	337044,61	2338912,84	Аналитический метод	0,50	-
444	337045,81	2338914,73	Аналитический метод	0,50	-
445	337045,99	2338915,11	Аналитический метод	0,50	-
446	337046,06	2338915,50	Аналитический метод	0,50	-
447	337046,03	2338915,93	Аналитический метод	0,50	-
448	337045,88	2338916,34	Аналитический метод	0,50	-
449	337045,64	2338916,67	Аналитический метод	0,50	-
450	337044,96	2338917,18	Аналитический метод	0,50	-

ОПИСАНИЕ МЕСТОПОЛОЖЕНИЯ ГРАНИЦ
Публичный сервитут для реконструкции и эксплуатации объекта "Реконструкция ГРС
«Сальск» Ростовской области"

(наименование объекта, местоположение границ которого описано)

Сведения о местоположении границ объекта

1	2	3	4	5	6
451	337034,51	2338923,86	Аналитический метод	0,50	-
452	337034,02	2338924,00	Аналитический метод	0,50	-
453	337033,82	2338924,02	Аналитический метод	0,50	-
454	337033,07	2338923,83	Аналитический метод	0,50	-
455	337032,77	2338923,62	Аналитический метод	0,50	-
456	337031,24	2338921,31	Аналитический метод	0,50	-
457	337022,51	2338926,80	Аналитический метод	0,50	-
458	337025,27	2338931,21	Аналитический метод	0,50	-
459	337014,46	2338937,98	Аналитический метод	0,50	-
460	337042,10	2338981,03	Аналитический метод	0,50	-
461	337045,77	2338980,87	Аналитический метод	0,50	-
462	337067,60	2338980,65	Аналитический метод	0,50	-
463	337067,84	2339003,65	Аналитический метод	0,50	-
464	337052,84	2339003,80	Аналитический метод	0,50	-
465	337029,52	2339004,03	Аналитический метод	0,50	-
466	337019,56	2338988,51	Аналитический метод	0,50	-
467	336983,01	2338931,57	Аналитический метод	0,50	-
468	336959,61	2338942,84	Аналитический метод	0,50	-
469	336950,93	2338924,82	Аналитический метод	0,50	-
470	336983,86	2338908,96	Аналитический метод	0,50	-
471	336992,31	2338903,48	Аналитический метод	0,50	-
472	336988,19	2338897,18	Аналитический метод	0,50	-
473	336980,63	2338900,68	Аналитический метод	0,50	-
474	336977,36	2338893,96	Аналитический метод	0,50	-

ОПИСАНИЕ МЕСТОПОЛОЖЕНИЯ ГРАНИЦ
Публичный сервитут для реконструкции и эксплуатации объекта "Реконструкция ГРС
«Сальск» Ростовской области"

(наименование объекта, местоположение границ которого описано)

Сведения о местоположении границ объекта

1	2	3	4	5	6
475	336978,36	2338893,46	Аналитический метод	0,50	-
476	336969,77	2338876,47	Аналитический метод	0,50	-
477	336969,33	2338875,50	Аналитический метод	0,50	-
478	336969,27	2338875,01	Аналитический метод	0,50	-
479	336969,30	2338874,63	Аналитический метод	0,50	-
480	336969,71	2338873,76	Аналитический метод	0,50	-
481	336970,03	2338873,45	Аналитический метод	0,50	-
482	336965,80	2338861,02	Аналитический метод	0,50	-
483	336961,12	2338862,61	Аналитический метод	0,50	-
484	336959,19	2338856,93	Аналитический метод	0,50	-
485	336963,87	2338855,34	Аналитический метод	0,50	-
486	336940,76	2338783,97	Аналитический метод	0,50	-
487	336884,76	2338561,94	Аналитический метод	0,50	-
488	336878,90	2338504,93	Аналитический метод	0,50	-
489	336874,31	2338505,40	Аналитический метод	0,50	-
490	336873,71	2338499,43	Аналитический метод	0,50	-
491	336870,77	2338470,32	Аналитический метод	0,50	-
492	336875,30	2338469,84	Аналитический метод	0,50	-
493	336874,69	2338463,85	Аналитический метод	0,50	-
494	336843,25	2338467,08	Аналитический метод	0,50	-
495	336840,39	2338439,23	Аналитический метод	0,50	-
244	336899,68	2338433,14	Аналитический метод	0,50	-
496	336991,49	2338707,75	Аналитический метод	0,50	-
497	336991,95	2338711,30	Аналитический метод	0,50	-

ОПИСАНИЕ МЕСТОПОЛОЖЕНИЯ ГРАНИЦ**Публичный сервитут для реконструкции и эксплуатации объекта "Реконструкция ГРС
«Сальск» Ростовской области"**

(наименование объекта, местоположение границ которого описано)

Сведения о местоположении границ объекта

1	2	3	4	5	6
498	336992,57	2338714,89	Аналитический метод	0,50	-
499	336993,39	2338718,51	Аналитический метод	0,50	-
500	336994,23	2338721,45	Аналитический метод	0,50	-
501	336995,03	2338723,79	Аналитический метод	0,50	-
502	336996,15	2338726,55	Аналитический метод	0,50	-
503	336997,43	2338729,25	Аналитический метод	0,50	-
504	336998,42	2338731,05	Аналитический метод	0,50	-
505	336999,50	2338732,83	Аналитический метод	0,50	-
506	337000,69	2338734,56	Аналитический метод	0,50	-
507	337002,40	2338736,72	Аналитический метод	0,50	-
508	337004,54	2338738,97	Аналитический метод	0,50	-
509	337007,15	2338741,26	Аналитический метод	0,50	-
510	337008,93	2338742,54	Аналитический метод	0,50	-
511	337010,76	2338743,71	Аналитический метод	0,50	-
512	337012,64	2338744,76	Аналитический метод	0,50	-
513	337014,85	2338745,85	Аналитический метод	0,50	-
514	337019,04	2338747,52	Аналитический метод	0,50	-
515	337023,32	2338748,80	Аналитический метод	0,50	-
516	337027,25	2338749,64	Аналитический метод	0,50	-
517	337030,79	2338750,18	Аналитический метод	0,50	-
518	337034,50	2338750,54	Аналитический метод	0,50	-
519	337038,10	2338750,74	Аналитический метод	0,50	-
520	337043,33	2338750,82	Аналитический метод	0,50	-
521	337056,39	2338750,71	Аналитический метод	0,50	-

ОПИСАНИЕ МЕСТОПОЛОЖЕНИЯ ГРАНИЦ**Публичный сервитут для реконструкции и эксплуатации объекта "Реконструкция ГРС
«Сальск» Ростовской области"**

(наименование объекта, местоположение границ которого описано)

Сведения о местоположении границ объекта

1	2	3	4	5	6
522	337052,42	2338837,80	Аналитический метод	0,50	-
523	337048,10	2338833,13	Аналитический метод	0,50	-
524	337041,23	2338822,41	Аналитический метод	0,50	-
525	337000,09	2338848,82	Аналитический метод	0,50	-
526	336999,17	2338845,90	Аналитический метод	0,50	-
527	336983,07	2338851,36	Аналитический метод	0,50	-
528	336975,68	2338829,58	Аналитический метод	0,50	-
529	336982,31	2338827,33	Аналитический метод	0,50	-
530	336975,51	2338807,27	Аналитический метод	0,50	-
531	336912,82	2338558,71	Аналитический метод	0,50	-
532	336914,68	2338560,97	Аналитический метод	0,50	-
533	336917,35	2338563,62	Аналитический метод	0,50	-
534	336920,82	2338566,35	Аналитический метод	0,50	-
535	336924,60	2338568,65	Аналитический метод	0,50	-
536	336928,56	2338570,45	Аналитический метод	0,50	-
537	336932,37	2338571,69	Аналитический метод	0,50	-
538	336936,35	2338572,52	Аналитический метод	0,50	-
539	336941,20	2338572,93	Аналитический метод	0,50	-
540	336947,40	2338572,83	Аналитический метод	0,50	-
541	336953,80	2338572,81	Аналитический метод	0,50	-
542	336957,76	2338573,38	Аналитический метод	0,50	-
543	336960,57	2338573,38	Аналитический метод	0,50	-
544	336962,79	2338573,65	Аналитический метод	0,50	-
545	336964,97	2338574,14	Аналитический метод	0,50	-

ОПИСАНИЕ МЕСТОПОЛОЖЕНИЯ ГРАНИЦ**Публичный сервитут для реконструкции и эксплуатации объекта "Реконструкция ГРС
«Сальск» Ростовской области"**

(наименование объекта, местоположение границ которого описано)

Сведения о местоположении границ объекта

1	2	3	4	5	6
546	336967,22	2338574,91	Аналитический метод	0,50	-
547	336969,38	2338575,93	Аналитический метод	0,50	-
548	336971,44	2338577,20	Аналитический метод	0,50	-
549	336974,68	2338579,94	Аналитический метод	0,50	-
550	336976,51	2338581,95	Аналитический метод	0,50	-
551	336977,96	2338583,86	Аналитический метод	0,50	-
552	336979,24	2338585,91	Аналитический метод	0,50	-
553	336980,61	2338588,54	Аналитический метод	0,50	-
554	336982,04	2338592,02	Аналитический метод	0,50	-
555	336982,97	2338594,88	Аналитический метод	0,50	-
556	336983,87	2338598,43	Аналитический метод	0,50	-
557	336984,79	2338603,20	Аналитический метод	0,50	-
558	336985,78	2338610,51	Аналитический метод	0,50	-
559	336986,10	2338613,32	Аналитический метод	0,50	-
560	336988,11	2338647,44	Аналитический метод	0,50	-
561	336990,66	2338694,81	Аналитический метод	0,50	-
562	336991,08	2338703,11	Аналитический метод	0,50	-
496	336991,49	2338707,75	Аналитический метод	0,50	-
563	328823,89	2348601,44	Аналитический метод	0,50	-
564	328859,66	2348601,44	Аналитический метод	0,50	-
565	328859,66	2348641,86	Аналитический метод	0,50	-
566	328874,41	2348641,95	Аналитический метод	0,50	-
567	328877,55	2348643,98	Аналитический метод	0,50	-
568	328966,36	2348644,39	Аналитический метод	0,50	-

ОПИСАНИЕ МЕСТОПОЛОЖЕНИЯ ГРАНИЦ
Публичный сервитут для реконструкции и эксплуатации объекта "Реконструкция ГРС
«Сальск» Ростовской области"

(наименование объекта, местоположение границ которого описано)

Сведения о местоположении границ объекта

1	2	3	4	5	6
569	328966,33	2348650,39	Аналитический метод	0,50	-
570	328901,81	2348650,09	Аналитический метод	0,50	-
571	328901,79	2348655,09	Аналитический метод	0,50	-
572	328904,21	2348655,55	Аналитический метод	0,50	-
573	328908,58	2348656,68	Аналитический метод	0,50	-
574	328911,69	2348657,72	Аналитический метод	0,50	-
575	328914,56	2348658,92	Аналитический метод	0,50	-
576	328918,27	2348660,84	Аналитический метод	0,50	-
577	328922,10	2348663,38	Аналитический метод	0,50	-
578	328924,33	2348665,28	Аналитический метод	0,50	-
579	328926,03	2348666,94	Аналитический метод	0,50	-
580	328927,61	2348668,71	Аналитический метод	0,50	-
581	328929,62	2348671,43	Аналитический метод	0,50	-
582	328931,86	2348675,23	Аналитический метод	0,50	-
583	328933,89	2348679,78	Аналитический метод	0,50	-
584	328934,84	2348682,55	Аналитический метод	0,50	-
585	328936,27	2348688,28	Аналитический метод	0,50	-
586	328936,99	2348692,80	Аналитический метод	0,50	-
587	328937,58	2348699,95	Аналитический метод	0,50	-
588	328937,70	2348716,87	Аналитический метод	0,50	-
589	328961,33	2348716,87	Аналитический метод	0,50	-
590	328961,72	2348745,88	Аналитический метод	0,50	-
591	328937,78	2348745,87	Аналитический метод	0,50	-
592	328938,18	2348811,92	Аналитический метод	0,50	-

ОПИСАНИЕ МЕСТОПОЛОЖЕНИЯ ГРАНИЦ**Публичный сервитут для реконструкции и эксплуатации объекта "Реконструкция ГРС
«Сальск» Ростовской области"**

(наименование объекта, местоположение границ которого описано)

Сведения о местоположении границ объекта

1	2	3	4	5	6
593	328938,52	2348831,91	Аналитический метод	0,50	-
594	328938,87	2348871,92	Аналитический метод	0,50	-
595	328939,15	2348931,93	Аналитический метод	0,50	-
596	328939,86	2348971,91	Аналитический метод	0,50	-
597	328940,06	2348991,92	Аналитический метод	0,50	-
598	328939,77	2349021,94	Аналитический метод	0,50	-
599	328939,67	2349121,93	Аналитический метод	0,50	-
600	328939,85	2349140,99	Аналитический метод	0,50	-
601	328941,14	2349211,91	Аналитический метод	0,50	-
602	328941,36	2349231,93	Аналитический метод	0,50	-
603	328941,04	2349251,93	Аналитический метод	0,50	-
604	328941,18	2349261,91	Аналитический метод	0,50	-
605	328941,62	2349371,92	Аналитический метод	0,50	-
606	328942,70	2349471,91	Аналитический метод	0,50	-
607	328943,21	2349577,91	Аналитический метод	0,50	-
608	328944,01	2349601,88	Аналитический метод	0,50	-
609	328944,02	2349621,92	Аналитический метод	0,50	-
610	328943,76	2349651,93	Аналитический метод	0,50	-
611	328943,86	2349699,51	Аналитический метод	0,50	-
612	328945,05	2349811,59	Аналитический метод	0,50	-
613	328952,01	2350211,78	Аналитический метод	0,50	-
614	328952,57	2350251,78	Аналитический метод	0,50	-
615	328952,61	2350280,07	Аналитический метод	0,50	-
616	328953,61	2350311,75	Аналитический метод	0,50	-

ОПИСАНИЕ МЕСТОПОЛОЖЕНИЯ ГРАНИЦ
Публичный сервитут для реконструкции и эксплуатации объекта "Реконструкция ГРС
«Сальск» Ростовской области"

(наименование объекта, местоположение границ которого описано)

Сведения о местоположении границ объекта

1	2	3	4	5	6
617	328954,65	2350371,76	Аналитический метод	0,50	-
618	328955,00	2350411,76	Аналитический метод	0,50	-
619	328955,39	2350433,03	Аналитический метод	0,50	-
620	328956,47	2350471,73	Аналитический метод	0,50	-
621	328957,30	2350508,61	Аналитический метод	0,50	-
622	328957,45	2350541,35	Аналитический метод	0,50	-
623	328996,26	2350581,58	Аналитический метод	0,50	-
624	329195,07	2350581,44	Аналитический метод	0,50	-
625	329236,06	2350581,13	Аналитический метод	0,50	-
626	329501,37	2350580,43	Аналитический метод	0,50	-
627	329526,05	2350580,15	Аналитический метод	0,50	-
628	329576,06	2350580,02	Аналитический метод	0,50	-
629	329616,05	2350579,79	Аналитический метод	0,50	-
630	329676,07	2350579,82	Аналитический метод	0,50	-
631	329776,05	2350579,02	Аналитический метод	0,50	-
632	329890,53	2350578,99	Аналитический метод	0,50	-
633	329925,04	2350578,58	Аналитический метод	0,50	-
634	329945,84	2350578,04	Аналитический метод	0,50	-
635	329982,61	2350576,27	Аналитический метод	0,50	-
636	330005,87	2350575,83	Аналитический метод	0,50	-
637	330036,00	2350575,96	Аналитический метод	0,50	-
638	330036,01	2350585,51	Аналитический метод	0,50	-
639	330006,20	2350586,80	Аналитический метод	0,50	-
640	329991,54	2350587,57	Аналитический метод	0,50	-

ОПИСАНИЕ МЕСТОПОЛОЖЕНИЯ ГРАНИЦ
Публичный сервитут для реконструкции и эксплуатации объекта "Реконструкция ГРС
«Сальск» Ростовской области"

(наименование объекта, местоположение границ которого описано)

Сведения о местоположении границ объекта

1	2	3	4	5	6
641	329936,26	2350590,18	Аналитический метод	0,50	-
642	329926,20	2350590,42	Аналитический метод	0,50	-
643	329846,10	2350590,56	Аналитический метод	0,50	-
644	329796,11	2350591,48	Аналитический метод	0,50	-
645	329728,32	2350591,48	Аналитический метод	0,50	-
646	329568,61	2350591,75	Аналитический метод	0,50	-
647	329551,21	2350595,12	Аналитический метод	0,50	-
648	329521,01	2350595,08	Аналитический метод	0,50	-
649	329503,34	2350591,71	Аналитический метод	0,50	-
650	329436,12	2350592,28	Аналитический метод	0,50	-
651	329216,10	2350592,99	Аналитический метод	0,50	-
652	329026,11	2350594,10	Аналитический метод	0,50	-
653	328931,92	2350593,55	Аналитический метод	0,50	-
654	328925,12	2350591,06	Аналитический метод	0,50	-
655	328925,00	2350584,37	Аналитический метод	0,50	-
656	328903,09	2350584,23	Аналитический метод	0,50	-
657	328945,21	2350541,43	Аналитический метод	0,50	-
658	328944,15	2350511,97	Аналитический метод	0,50	-
659	328943,63	2350433,22	Аналитический метод	0,50	-
660	328941,78	2350337,53	Аналитический метод	0,50	-
661	328941,47	2350311,96	Аналитический метод	0,50	-
662	328941,38	2350281,95	Аналитический метод	0,50	-
663	328940,44	2350251,99	Аналитический метод	0,50	-
664	328938,32	2350132,00	Аналитический метод	0,50	-

ОПИСАНИЕ МЕСТОПОЛОЖЕНИЯ ГРАНИЦ**Публичный сервитут для реконструкции и эксплуатации объекта "Реконструкция ГРС
«Сальск» Ростовской области"**

(наименование объекта, местоположение границ которого описано)

Сведения о местоположении границ объекта

1	2	3	4	5	6
665	328937,93	2350104,68	Аналитический метод	0,50	-
666	328934,44	2350087,15	Аналитический метод	0,50	-
667	328934,10	2350056,97	Аналитический метод	0,50	-
668	328936,83	2350039,63	Аналитический метод	0,50	-
669	328932,76	2349802,04	Аналитический метод	0,50	-
670	328932,39	2349772,01	Аналитический метод	0,50	-
671	328932,26	2349721,98	Аналитический метод	0,50	-
672	328931,81	2349661,98	Аналитический метод	0,50	-
673	328930,81	2349622,00	Аналитический метод	0,50	-
674	328930,58	2349606,96	Аналитический метод	0,50	-
675	328931,14	2349572,72	Аналитический метод	0,50	-
676	328927,48	2349554,60	Аналитический метод	0,50	-
677	328927,49	2349524,41	Аналитический метод	0,50	-
678	328930,73	2349506,93	Аналитический метод	0,50	-
679	328930,46	2349481,99	Аналитический метод	0,50	-
680	328930,33	2349381,98	Аналитический метод	0,50	-
681	328929,72	2349322,56	Аналитический метод	0,50	-
682	328929,53	2349261,99	Аналитический метод	0,50	-
683	328928,51	2349225,10	Аналитический метод	0,50	-
684	328929,09	2349151,98	Аналитический метод	0,50	-
685	328929,08	2349121,99	Аналитический метод	0,50	-
686	328928,49	2349072,11	Аналитический метод	0,50	-
687	328925,01	2349054,61	Аналитический метод	0,50	-
688	328924,50	2349024,44	Аналитический метод	0,50	-

ОПИСАНИЕ МЕСТОПОЛОЖЕНИЯ ГРАНИЦ**Публичный сервитут для реконструкции и эксплуатации объекта "Реконструкция ГРС
«Сальск» Ростовской области"**

(наименование объекта, местоположение границ которого описано)

Сведения о местоположении границ объекта

1	2	3	4	5	6
689	328927,34	2349006,90	Аналитический метод	0,50	-
690	328927,10	2348992,00	Аналитический метод	0,50	-
691	328927,22	2348951,99	Аналитический метод	0,50	-
692	328926,74	2348812,00	Аналитический метод	0,50	-
693	328926,27	2348782,01	Аналитический метод	0,50	-
694	328926,17	2348771,02	Аналитический метод	0,50	-
695	328925,93	2348768,90	Аналитический метод	0,50	-
696	328925,31	2348766,82	Аналитический метод	0,50	-
697	328924,29	2348764,90	Аналитический метод	0,50	-
698	328922,93	2348763,18	Аналитический метод	0,50	-
699	328921,23	2348761,72	Аналитический метод	0,50	-
700	328919,28	2348760,61	Аналитический метод	0,50	-
701	328917,24	2348759,92	Аналитический метод	0,50	-
702	328915,10	2348759,62	Аналитический метод	0,50	-
703	328871,21	2348760,00	Аналитический метод	0,50	-
704	328857,74	2348760,20	Аналитический метод	0,50	-
705	328850,92	2348760,08	Аналитический метод	0,50	-
706	328846,89	2348759,75	Аналитический метод	0,50	-
707	328841,56	2348758,98	Аналитический метод	0,50	-
708	328838,25	2348758,26	Аналитический метод	0,50	-
709	328833,43	2348756,75	Аналитический метод	0,50	-
710	328828,80	2348754,82	Аналитический метод	0,50	-
711	328823,74	2348752,06	Аналитический метод	0,50	-
712	328818,19	2348748,22	Аналитический метод	0,50	-

ОПИСАНИЕ МЕСТОПОЛОЖЕНИЯ ГРАНИЦ**Публичный сервитут для реконструкции и эксплуатации объекта "Реконструкция ГРС
«Сальск» Ростовской области"**

(наименование объекта, местоположение границ которого описано)

Сведения о местоположении границ объекта

1	2	3	4	5	6
713	328814,52	2348745,13	Аналитический метод	0,50	-
714	328812,27	2348742,94	Аналитический метод	0,50	-
715	328810,01	2348740,47	Аналитический метод	0,50	-
716	328806,41	2348735,82	Аналитический метод	0,50	-
717	328624,90	2348738,14	Аналитический метод	0,50	-
718	328624,90	2348755,20	Аналитический метод	0,50	-
719	328614,90	2348755,20	Аналитический метод	0,50	-
720	328614,90	2348715,20	Аналитический метод	0,50	-
721	328624,90	2348715,20	Аналитический метод	0,50	-
722	328624,90	2348732,14	Аналитический метод	0,50	-
723	328802,80	2348729,87	Аналитический метод	0,50	-
724	328800,79	2348725,75	Аналитический метод	0,50	-
725	328799,00	2348721,04	Аналитический метод	0,50	-
726	328797,91	2348717,18	Аналитический метод	0,50	-
727	328797,34	2348714,60	Аналитический метод	0,50	-
728	328796,75	2348710,74	Аналитический метод	0,50	-
729	328796,27	2348705,37	Аналитический метод	0,50	-
730	328796,20	2348681,30	Аналитический метод	0,50	-
731	328796,44	2348667,30	Аналитический метод	0,50	-
732	328791,50	2348667,30	Аналитический метод	0,50	-
733	328791,50	2348645,30	Аналитический метод	0,50	-
734	328814,71	2348645,30	Аналитический метод	0,50	-
735	328814,71	2348641,56	Аналитический метод	0,50	-
736	328824,89	2348641,62	Аналитический метод	0,50	-

ОПИСАНИЕ МЕСТОПОЛОЖЕНИЯ ГРАНИЦ**Публичный сервитут для реконструкции и эксплуатации объекта "Реконструкция ГРС
«Сальск» Ростовской области"**

(наименование объекта, местоположение границ которого описано)

Сведения о местоположении границ объекта

1	2	3	4	5	6
737	328824,89	2348619,50	Аналитический метод	0,50	-
738	328798,90	2348619,55	Аналитический метод	0,50	-
739	328737,93	2348619,30	Аналитический метод	0,50	-
740	328737,96	2348611,30	Аналитический метод	0,50	-
741	328798,91	2348611,55	Аналитический метод	0,50	-
742	328814,39	2348611,52	Аналитический метод	0,50	-
743	328814,39	2348610,63	Аналитический метод	0,50	-
744	328823,89	2348610,52	Аналитический метод	0,50	-
563	328823,89	2348601,44	Аналитический метод	0,50	-

3. Сведения о характерных точках части (частей) границы объекта

Обозначение характерных точек части границы	Координаты, м		Метод определения координат характерной точки	Средняя квадратическа я погрешность положения характерной точки (M _t), м	Описание обозначения точки на местности (при наличии)
	X	Y			
1	2	3	4	5	6
Часть № —					
—	—	—	—	—	—

Схема расположения границ публичного сервитута

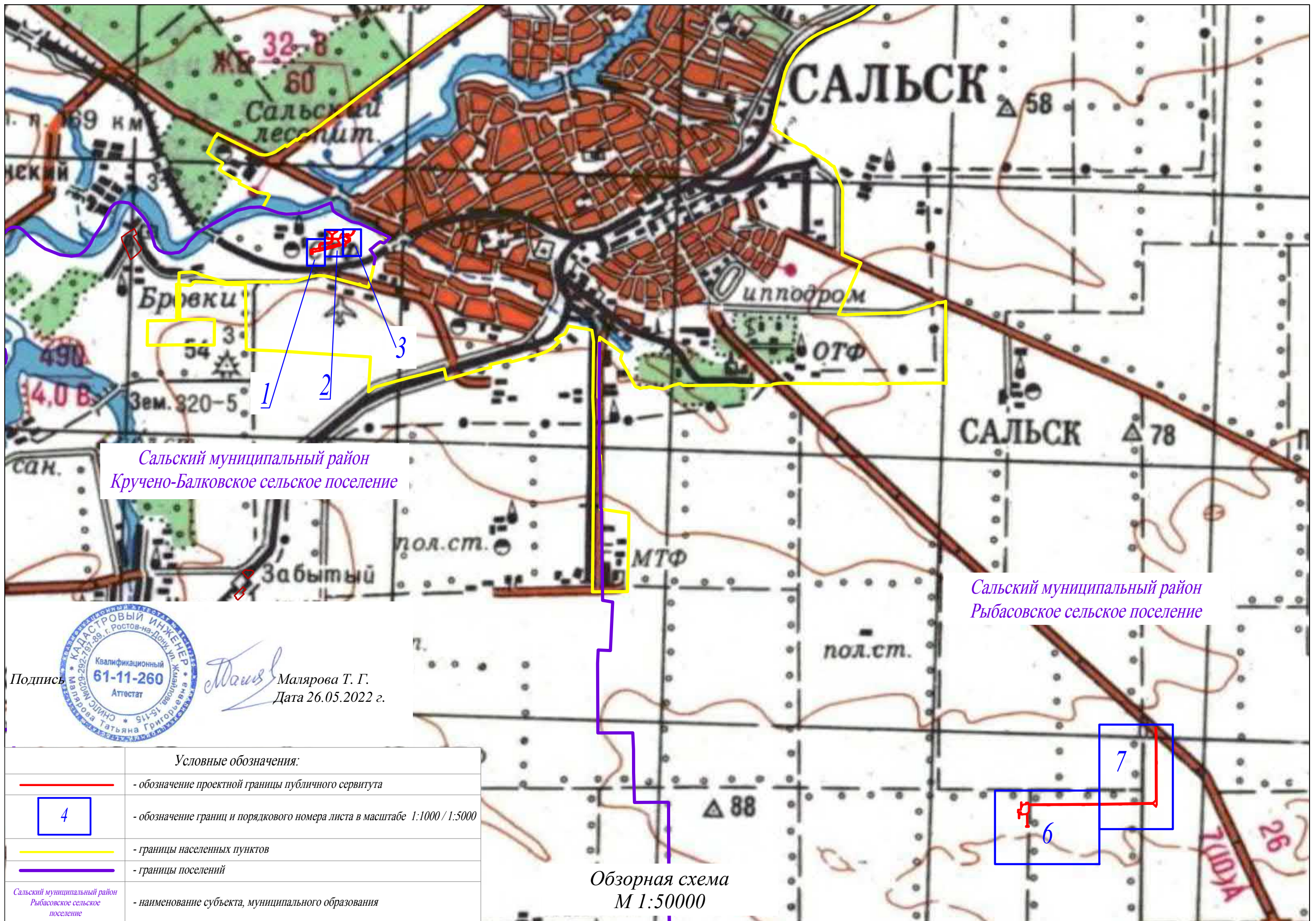

Сальский муниципальный район
Кручено-Балковское сельское поселение

Сальский муниципальный район
Рыбасовское сельское поселение



Подпись

Татьяна Григорьевна

Малярова Т. Г.
Дата 26.05.2022 г.

Условные обозначения:	
	- обозначение проектной границы публичного сервитута
	- обозначение границ и порядкового номера листа в масштабе 1:1000 / 1:5000
	- границы населенных пунктов
	- границы поселений
	- наименование субъекта, муниципального образования

Обзорная схема
М 1:50000

Схема расположения границ публичного сервитута

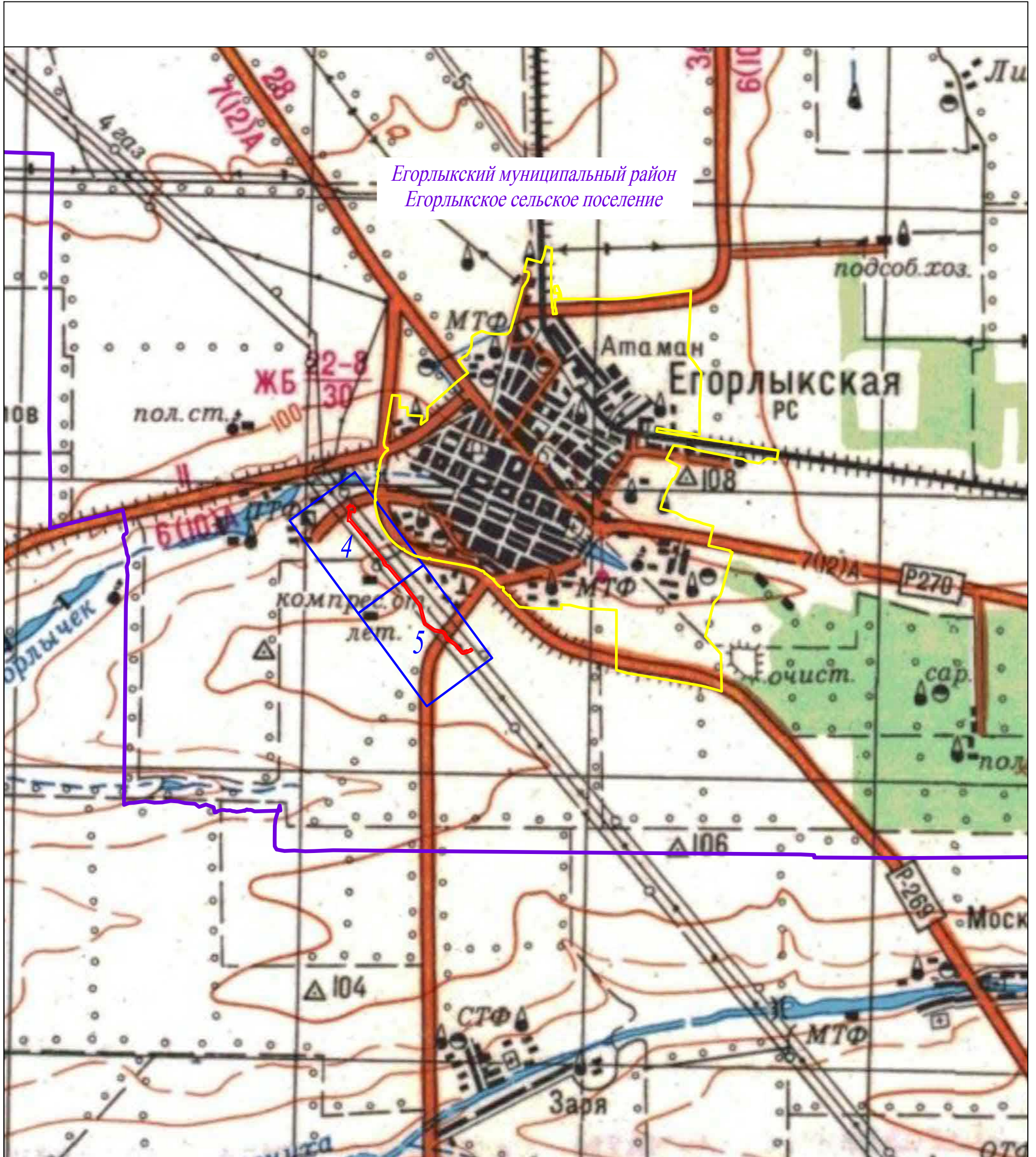

Обзорная схема
М 1:50000

Условные обозначения:	
	- обозначение проектной границы публичного сервитута
	- обозначение границ и порядкового номера листа в масштабе 1:5000
	- границы населенных пунктов
	- границы поселений
Егорлыкский муниципальный район Егорлыкское сельское поселение	- наименование субъекта, муниципального образования



Подпись

Малярова Т. Г.
Дата 26.05.2022 г.

Схема расположения границ публичного сервитута

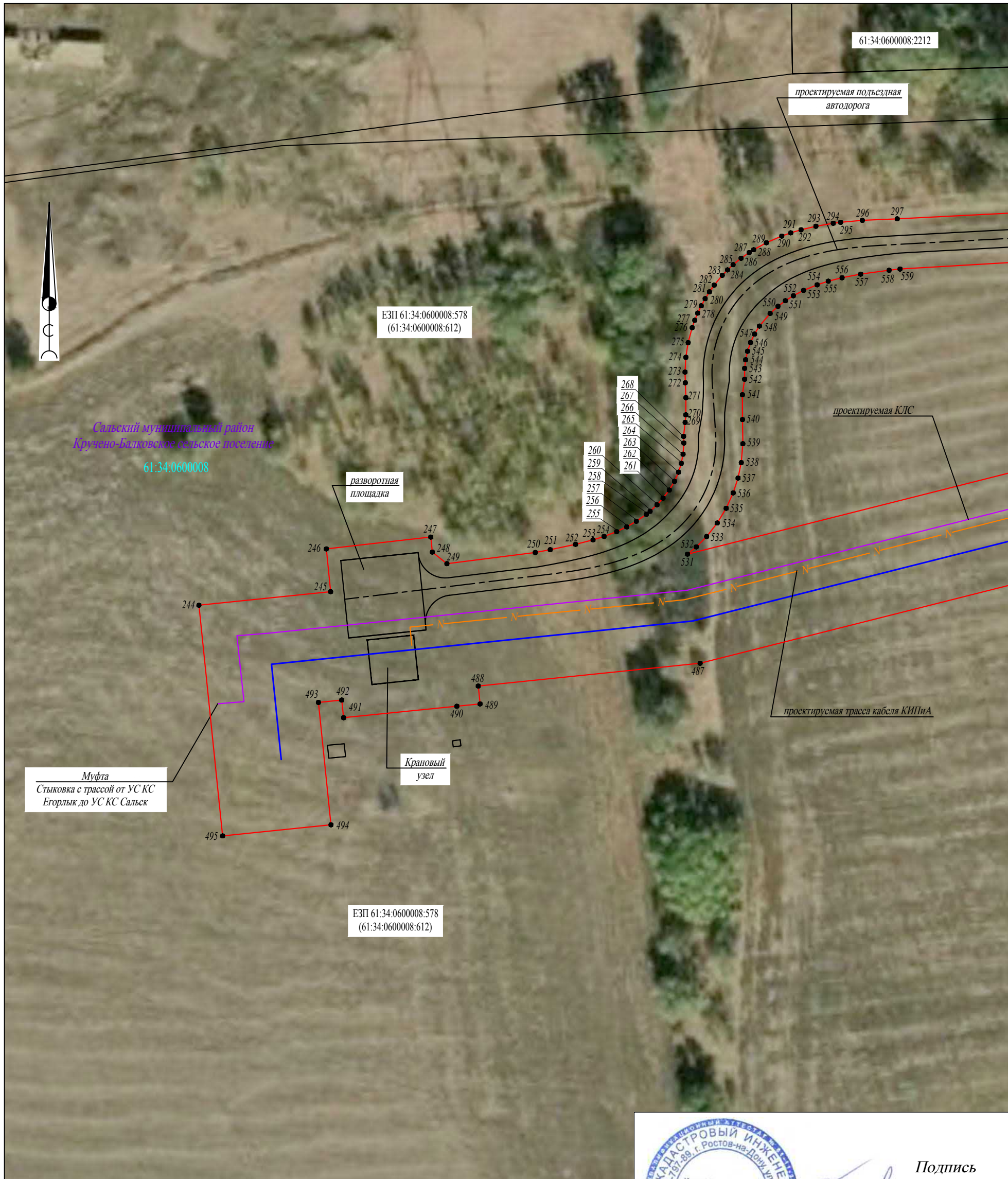

Условные обозначения:	
	- обозначение проектной границы публичного сервитута
	- обозначение границ и кадастровых номеров земельных участков по сведениям ЕГРН
	- обозначение характерной точки проектной границы публичного сервитута
	- обозначение границы и номера кадастрового квартала
	- обозначение проектного местоположения инженерного сооружения - газопровода
	- обозначение проектного местоположения инженерного сооружения - кабельной линии связи
	- обозначение проектного местоположения инженерного сооружения - ВЛ-10 кВ
	- обозначение проектного местоположения инженерного сооружения - КЛ-10 кВ
	- обозначение проектного местоположения инженерного сооружения - кабель КИПнА
	- обозначение проектного местоположения инженерного сооружения - ось подъездной а/д
	- обозначение проектного местоположения инженерного сооружения - кабель электрохимзащиты
	- наименование административно-территориального образования

Подпись
 Малярова Т. Г.
 Дата 26.05.2022 г.



Схема расположения границ публичного сервитута



Сальский муниципальный район
Кручено-Балковское сельское поселение

61:34:0600008

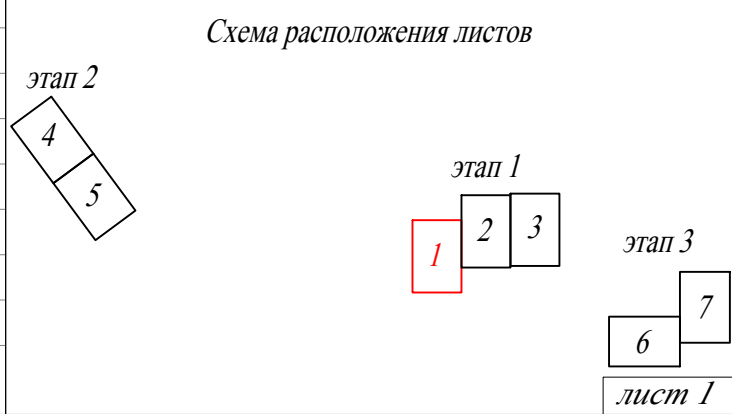
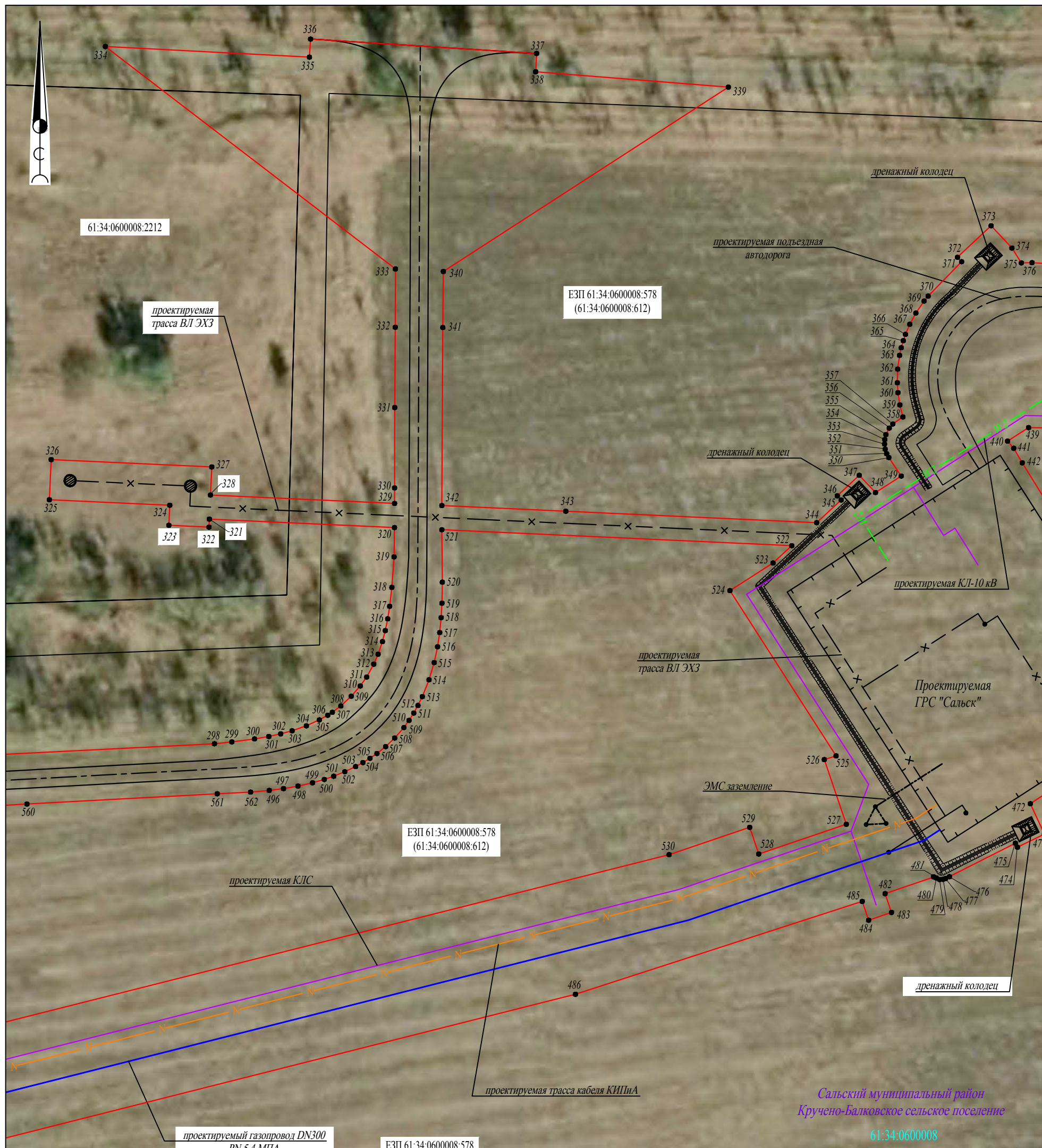
Условные обозначения:	
	- обозначение проектной границы публичного сервитута
	- обозначение границ и кадастровых номеров земельных участков по сведениям ЕГРН
	- обозначение характерной точки проектной границы публичного сервитута
	- обозначение границы и номера кадастрового квартала
	- обозначение проектного местоположения инженерного сооружения - газопровода
	- обозначение проектного местоположения инженерного сооружения - кабельной линии связи
	- обозначение проектного местоположения инженерного сооружения - ВЛ-10 кВ
	- обозначение проектного местоположения инженерного сооружения - КЛ-10 кВ
	- обозначение проектного местоположения инженерного сооружения - кабель КИПиА
	- обозначение проектного местоположения инженерного сооружения - ось подъездной а/д
	- обозначение проектного местоположения инженерного сооружения - кабель электрохимзащиты
Сальский муниципальный район Кручено-Балковское сельское поселение	

Подпись
Малярова Т. Г.
Дата 26.05.2022 г.

Схема расположения листов

этап 2

этап 1

этап 3

лист 2
Формат А3

Схема расположения границ публичного сервитута

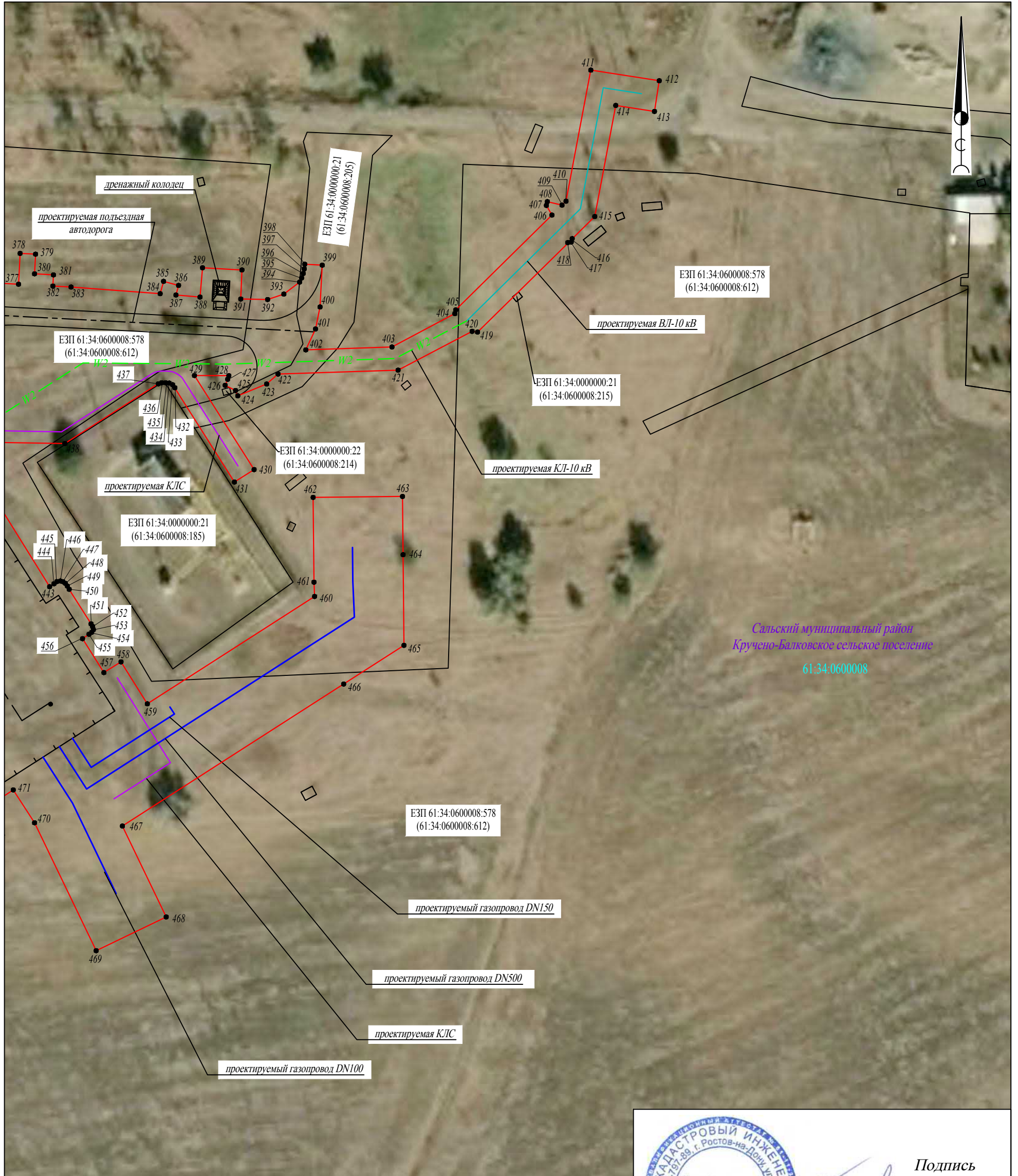

Сальский муниципальный район
Кручено-Балковское сельское поселение
61:34.0600008

Условные обозначения:	
	- обозначение проектной границы публичного сервитута
	- обозначение границ и кадастровых номеров земельных участков по сведениям ЕГРН
	- обозначение характерной точки проектной границы публичного сервитута
	- обозначение границы и номера кадастрового квартала
	- обозначение проектного местоположения инженерного сооружения - газопровода
	- обозначение проектного местоположения инженерного сооружения - кабельной линии связи
	- обозначение проектного местоположения инженерного сооружения - ВЛ-10 кВ
	- обозначение проектного местоположения инженерного сооружения - КЛ-10 кВ
	- обозначение проектного местоположения инженерного сооружения - кабель КИПиА
	- обозначение проектного местоположения инженерного сооружения - ось подъездной а/д
	- обозначение проектного местоположения инженерного сооружения - кабель электрохимзащиты
Сальский муниципальный район Кручено-Балковское сельское поселение	- наименование административно-территориального образования



Подпись
Малярова Т. Г.
Дата 26.05.2022 г.

Схема расположения листов



Схема расположения границ публичного сервитута



Условные обозначения:	
	- обозначение проектной границы публичного сервитута
	- обозначение границ и кадастровых номеров земельных участков по сведениям ЕГРН
	- обозначение характерной точки проектной границы публичного сервитута
	- обозначение границы и номера кадастрового квартала
	- обозначение проектного местоположения инженерного сооружения - газопровода
	- обозначение проектного местоположения инженерного сооружения - кабельной линии связи
	- обозначение проектного местоположения инженерного сооружения - ВЛ-10 кВ
	- обозначение проектного местоположения инженерного сооружения - кабель КИПиА
	- обозначение проектного местоположения инженерного сооружения - ось подъездной а/д
Егорлыкский муниципальный район Егорлыкское сельское поселение	- наименование административно-территориального образования

Схема расположения листов

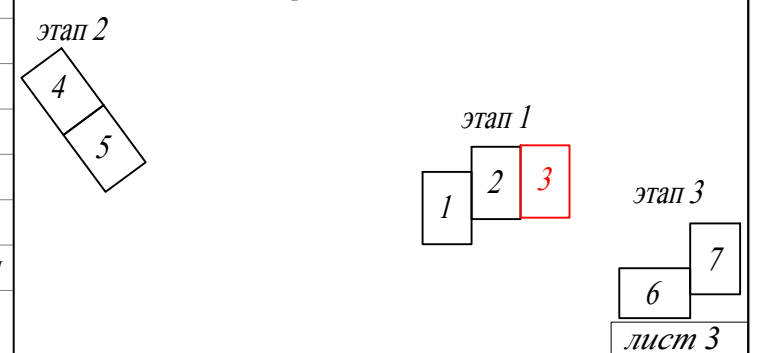
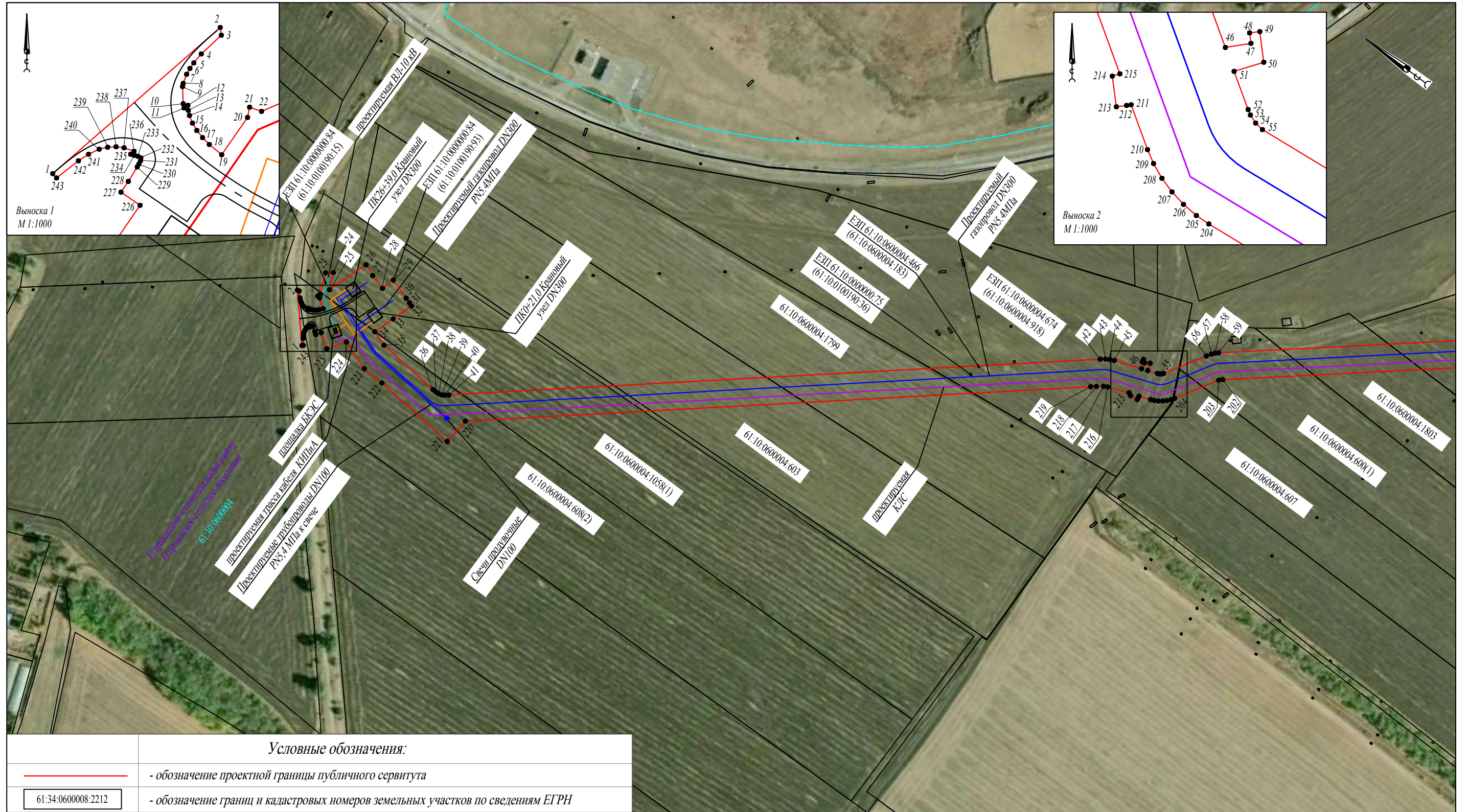
этап 2

4 5

этап 1

1 2 3

этап 3

6 7

Подпись
Малярова Т. Г.
Дата 26.05.2022 г.

Схема расположения границ публичного сервитута

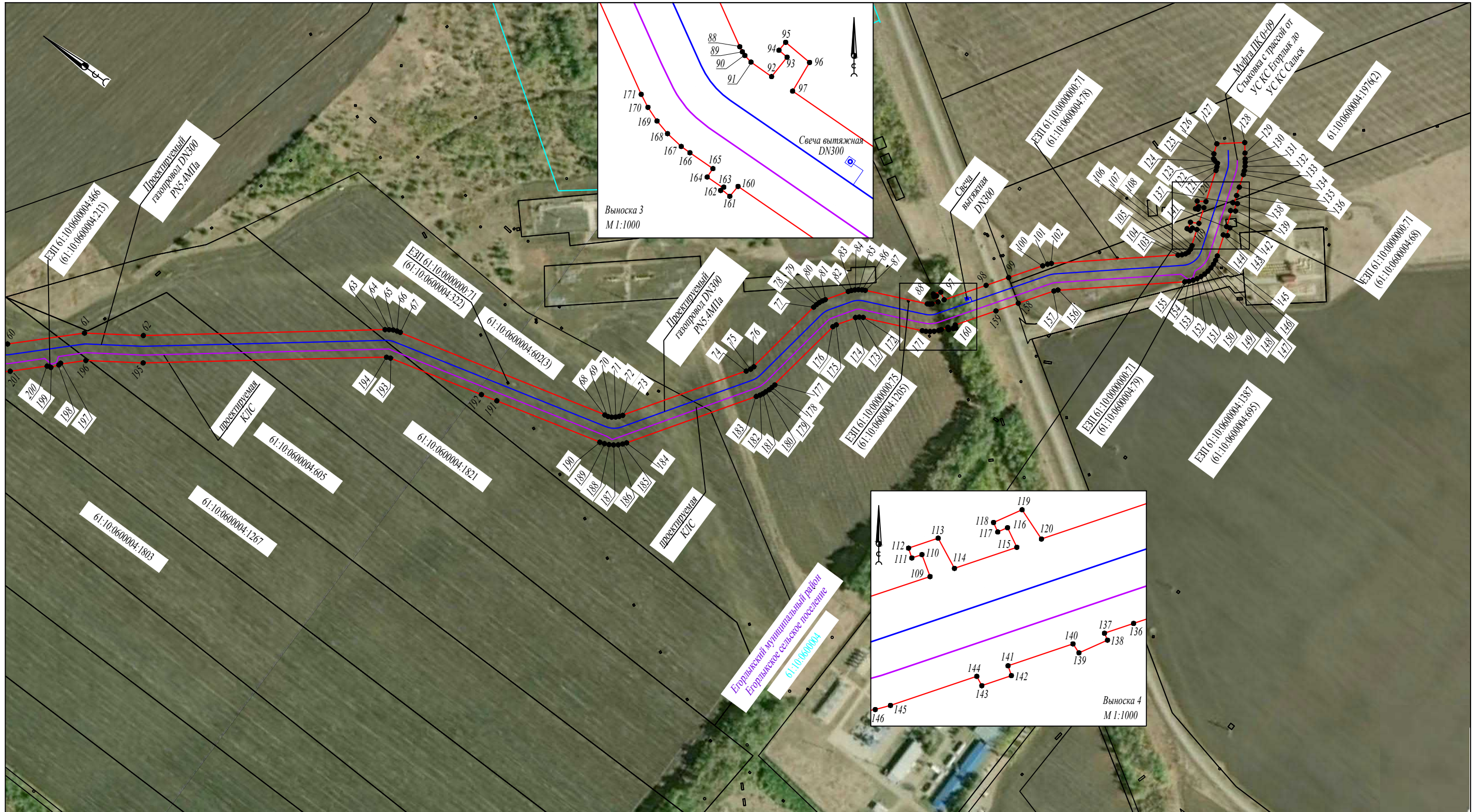

Условные обозначения:

	- обозначение проектной границы публичного сервитута
	- обозначение границ и кадастровых номеров земельных участков по сведениям ЕГРН
	- обозначение характерной точки проектной границы публичного сервитута
	- обозначение границы и номера кадастрового квартала
	- обозначение проектного местоположения инженерного сооружения - газопровода
	- обозначение проектного местоположения инженерного сооружения - кабельной линии связи
	- наименование административно-территориального образования



Подпись
 Малярова Т. Г.
 Дата 26.05.2022 г.

Схема расположения границ публичного сервитута

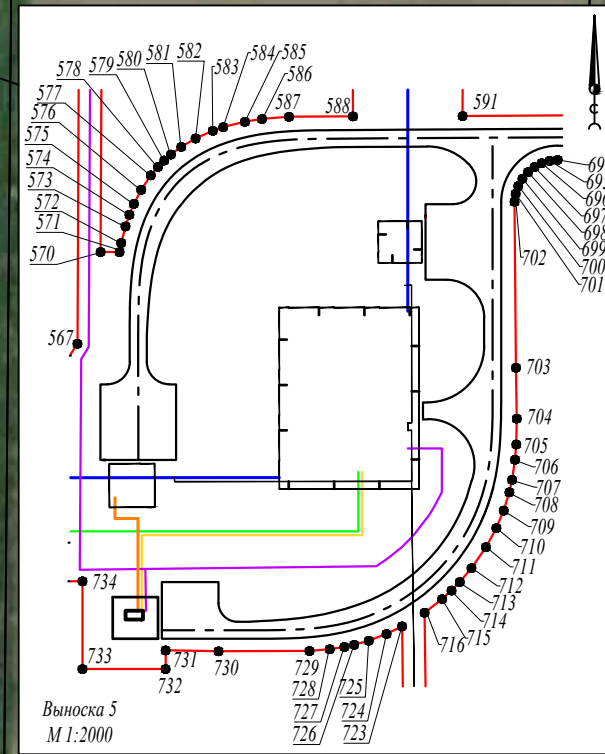
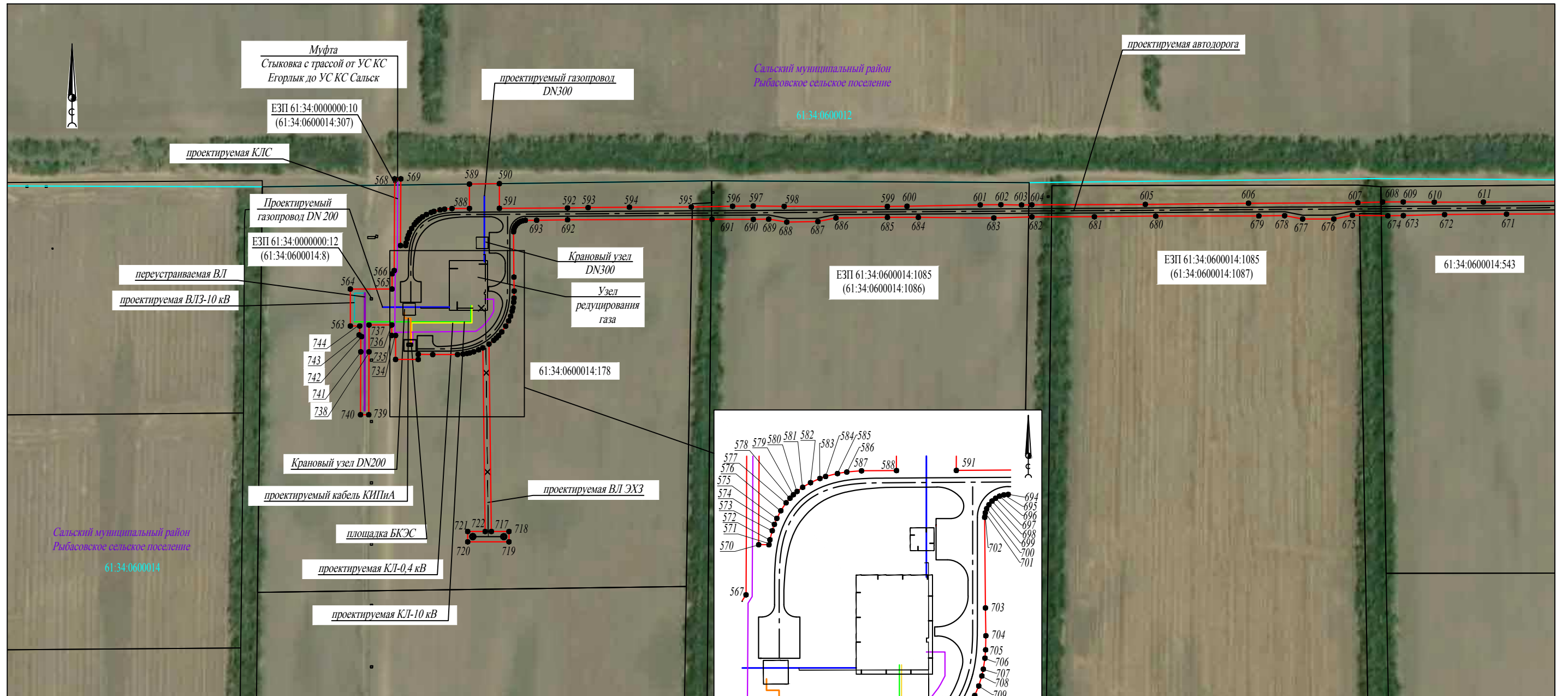

Условные обозначения:	
	- обозначение проектной границы публичного сервитута
	- обозначение границ и кадастровых номеров земельных участков по сведениям ЕГРН
	- обозначение характерной точки проектной границы публичного сервитута
	- обозначение границы и номера кадастрового квартала
	- обозначение проектного местоположения инженерного сооружения - газопровода
	- обозначение проектного местоположения инженерного сооружения - кабельной линии связи
	- обозначение проектного местоположения инженерного сооружения - ВЛЗ-10 кВ
	- обозначение проектного местоположения инженерного сооружения - КЛ-10 кВ
	- обозначение проектного местоположения инженерного сооружения - кабель КИПиА
	- обозначение проектного местоположения инженерного сооружения - ось подъездной а/д
	- обозначение проектного местоположения инженерного сооружения - кабель электрохимзащиты
	- обозначение проектного местоположения инженерного сооружения - переустраиваемая ВЛ
	- обозначение проектного местоположения инженерного сооружения - КЛ-0,4 кВ
	- наименование административно-территориального образования



Подпись
 Малярова Т. Г.
 Дата 26.05.2022 г.

Схема расположения границ публичного сервитута



Условные обозначения:	
	- обозначение проектной границы публичного сервитута
	- обозначение границ и кадастровых номеров земельных участков по сведениям ЕГРН
	- обозначение характерной точки проектной границы публичного сервитута
	- обозначение границы и номера кадастрового квартала
	- обозначение проектного местоположения инженерного сооружения - ось подъездной а/д
	- наименование административно-территориального образования

этап 2

Подпись
Малярова Т. Г.
Дата 26.05.2022 г.

Схема расположения листов

этап 1

этап 3

лист 7